

時代天韻-佛山|首期5萬(減)|@2800蚊呎|香港高鐵45分鐘直達|香港銀行按揭 (實景航拍)

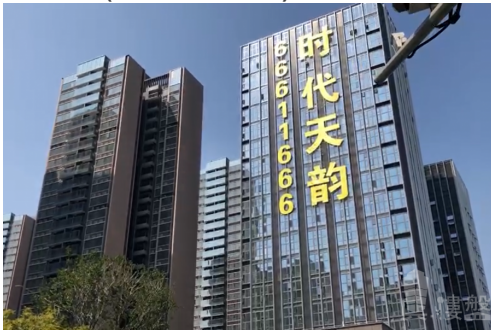

Agent Info

Name: 陳卓文 Jay
Position: 高級客戶董事
Mobile Phone (852) 68102730
(WhatsApp):
Phone
Number:
Company 大灣區物業
Name:

Company
Phone:

About Us: 本人畢業於華南理工大學，具有六年舊區重建設計及參與有關工作，加入地產行業已有四年，熟悉廣東省每個城市特點個性，我最驕傲的事情是幫您尋找有特色並適合你的居所。大灣區，免費睇樓團，天天出發，珠海、中山、深圳、東莞、惠州、廣州、佛山、肇慶、江門。

Listing details

Title: 時代天韻-佛山|首期5萬(減)|@2800蚊呎|香港高鐵45分鐘直達|香港銀行按揭 (實景航拍)

Description: 時代·天韻 位於佛山CBD金融高新區，佔地面積37272.3m²，建築面積159282.5m²，包含豪裝住宅、loft公寓以及商業；項目整體依河岸而建，北面是政府重點打造項目群——全球創客小鎮，未來將匯聚全球精英人士；南面過橋即到千燈湖，享受全佛山最頂級的市政公園配套、商業配套；西部為另一個政府重點打造的地標區域——南海之眼，未來將建成總部基地、會展中心、音樂廳、大型公園等，樹立廣佛地標級項目。在佛山CBD板塊長期缺乏一手樓盤供應，寸土寸金的行情下，時代中國以頂級標準打造黃金地段的標杆項目，以【時代天韻】致敬佛山CBD，為高端名流人士而來。區域價值：盤踞千燈湖中軸、毗鄰南海之眼、全球創客小鎮交通價值：5分鐘達千燈湖核心，25分鐘到荔灣，規劃地鐵6號線配套價值：坐擁千燈湖商圈，享千億市政黃金配套生態價值：3公里內擁兩大市政公園規劃價值：規劃9千方私家公園、星級泳池、幼兒園、肉菜市場、商業街、架空層“泛會所”
產品價值：國際一線品牌，集團最高裝修標準 車位總數：1114
車位配比：1:1.3 物業費：2.8元/m²·月 內部配套：
兒童遊樂區，高端泳池、智能化社區 軌道沿線：廣佛地鐵1號線
道路交通：南海大道、佛山一環、沈海高速縱向貫穿佛山；海八路、穗

鹽路、廣佛新幹線、廣佛公路橫向接駁廣州，來往廣佛輕鬆便捷。

周邊商業：

萬達廣場、保利水城、万科廣場、招商IPARK、新凱廣場、宜家家居

周邊景觀：

千燈湖公園、燈湖市政公園、全民健身公園、綠地高爾夫球場

周邊交通：項目位於南海金融高新區，一樞紐雙地鐵三縱四橫的路網，暢享廣佛同城。項目規劃有公交樞紐站，多條公交線路始發、經過，交通十分便利；地鐵：地鐵廣佛線金融高新區站、地鐵廣佛線江夏站(對接廣州地鐵5號線) 周邊公園：

千燈湖公園、燈湖市政公園、全民健身公園、綠地高爾夫球場

周邊醫院：廣東省中西醫結合醫院、南海區第五醫院、南海中醫院

周邊學校：南海區實驗小學、南海（國際）幼兒園、華師附中

Property text: 時代天韻,佛山時代天韻,佛山樓盤

Get the latest price list: (852) 68102730

索取平面圖: (852) 68102730

Make an appointment: (852) 68102730

Property information

Posted by: Agent
Property type: Apartment
New/Second-hand: New Property
Property for: Sale
Price: HKD 2,956,000
Gross Area (sq. ft.): 1054 ft
Bedrooms: 3
Bathrooms: 2
Reference No.: RF107407
Posted / Updated on: Dec 11, 2021

Location

Area: Greater Bay Area
District: Foshan
Road / Street: 佛山金融高新區海景大道
Estate / Building: 佛山時代天韻-佛山樓盤

Facilities

Car Park: Yes
Property Features: Family Room, Living Room, Fully Equipped Kitchen, Balcony, Dining Room
Estate / Building Facilities: Swimming Pool, Club house, Jacuzzi, Gym, 24-hours security, Shuttle bus, Barbecue area, Playground